

# Jährliche Hauptinspektion

Überprüfung der Standortgebundenen Spielgeräte gemäß EURONORM EN 1176 und EURONORM EN 1177. Der Bericht bezieht sich auf den Zeitpunkt der Begutachtung und beinhaltet keine Prognose über den Zustand der Geräte bis zum nächsten Begutachtungstermin

## Objekt / Auftraggeber

Kindergarten, Schulstr. 2, 55444 Schweppenhausen  
VG Langenlonsheim-Stromberg, Warmsrother Grund 2, 55442 Stromberg

Ralf Sammer  
FLL/ BSFH- zertifizierter Spielplatzprüfer

Betreiber:	Ort:
VG Langenlonsheim-Stromberg, Warmstrother Grund 2, 55442 Stromberg	Kindergarten, Schulstr. 2, 55444 Schweppenhausen
Datum:	17.11.2020

Kletteranlage Kleinkinder



17.11.2020 15:28:47

Gerät hat einen Mangel !

Mangelbeschreibung:	Mangelschwere:
1: Zaun marode	leichter Mangel

Notiz:

Betreiber:	Ort:
VG Langenlonsheim-Stromberg, Warmstrother Grund 2, 55442 Stromberg	Kindergarten, Schulstr. 2, 55444 Schweppenhausen
Datum:	17.11.2020

Vogelnestschaukel

Mindestabstand Nest zum Boden 350  
mm

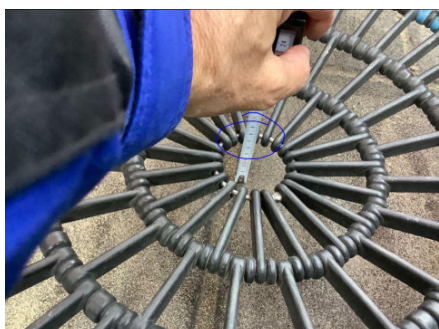

17.11.2020 15:25:39

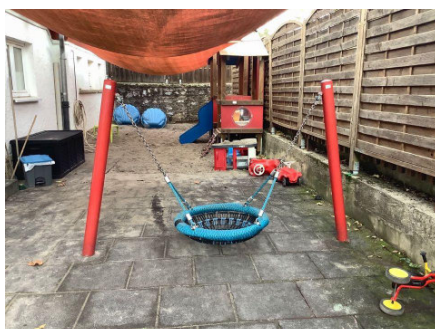

17.11.2020 15:24:22

Gerät hat einen Mangel !

Mangelbeschreibung:	Mangelschwere:
1: Abstand Nest zum Boden mindestens 350 mm	schwerer Mangel

Notiz:

Betreiber:	Ort:
VG Langenlonsheim-Stromberg, Warmstrother Grund 2, 55442 Stromberg	Kindergarten, Schulstr. 2, 55444 Schweppenhausen
Datum:	17.11.2020

Umfeld

Sitzbrett marode



17.11.2020 14:11:57

V-Stellen beseitigen oder absperren



17.11.2020 14:11:14

V-Stellen beseitigen oder absperren



17.11.2020 14:10:41



17.11.2020 14:10:02

Gerät hat einen Mangel !

Mangelbeschreibung:	Mangelschwere:
1: V-Stellen im Baumbestand entfernen oder absperren	Sperrgrund
2: Sitzbrett marode	leichter Mangel

Notiz:

Betreiber:	Ort:
VG Langenlonsheim-Stromberg, Warmstrother Grund 2, 55442 Stromberg	Kindergarten, Schulstr. 2, 55444 Schweppenhausen
Datum:	17.11.2020

Spielschiff



17.11.2020 14:03:18



17.11.2020 14:03:05

Gerät hat keinen Mangel
-------------------------

Mangelbeschreibung:	Mangelschwere:

Notiz:	
--------	--

Betreiber:	Ort:
VG Langenlonsheim-Stromberg, Warmstrother Grund 2, 55442 Stromberg	Kindergarten, Schulstr. 2, 55444 Schweppenhausen
Datum:	17.11.2020

Bodentrampolin

Umrandungsplatten lose und  
herausstehende Schrauben



17.11.2020 14:00:56



17.11.2020 13:59:02

Gerät hat einen Mangel !

Mangelbeschreibung:	Mangelschwere:
1: Umrandungsplatten lose und herausstehende Schrauben	schwerer Mangel

Notiz:

Betreiber:	Ort:
VG Langenlonsheim-Stromberg, Warmstrother Grund 2, 55442 Stromberg	Kindergarten, Schulstr. 2, 55444 Schweppenhausen
Datum:	17.11.2020

Schaukelanlage

Fallschutzboden bis Markierung  
auffüllen



17.11.2020 13:55:11



17.11.2020 13:51:12

Gerät hat einen Mangel !

Mangelbeschreibung:	Mangelschwere:
1: Fallschutzboden bis Markierung auffüllen	schwerer Mangel

Notiz:

Betreiber:	Ort:
VG Langenlonsheim-Stromberg, Warmstrother Grund 2, 55442 Stromberg	Kindergarten, Schulstr. 2, 55444 Schweppenhausen
Datum:	17.11.2020

Wippgerät 4 Sitz

Fundament liegt frei, Fallschutzboden  
auffüllen



17.11.2020 13:48:02



17.11.2020 13:46:53

Gerät hat einen Mangel !

Mangelbeschreibung:	Mangelschwere:
1: Fundament liegt frei, Fallschutzboden auffüllen	leichter Mangel

Notiz:



Betreiber:	Ort:
VG Langenlonsheim-Stromberg, Warmstrother Grund 2, 55442 Stromberg	Kindergarten, Schulstr. 2, 55444 Schweppenhausen
Datum:	17.11.2020

Wippgerät Flieger

Holz komplett marode



17.11.2020 13:45:28



17.11.2020 13:44:22

--

Mangelbeschreibung:	Mangelschwere:
1: Holz marode	Sperrgrund

Notiz:	Empfehlung Abriss und Neubau
--------	------------------------------

Betreiber:	Ort:
VG Langenlonsheim-Stromberg, Warmstrother Grund 2, 55442 Stromberg	Kindergarten, Schulstr. 2, 55444 Schweppenhausen
Datum:	17.11.2020

Brücke mit Tau

Augenverletzungsgefahr



17.11.2020 13:41:32

Bodenfreiheit unter Tau herstellen



17.11.2020 13:39:13

Bodenbretter marode



17.11.2020 13:38:21



17.11.2020 13:36:13



17.11.2020 13:36:01

Gerät hat einen Mangel !

Mangelbeschreibung:	Mangelschwere:
1: Bodenbretter marode	schwerer Mangel
2: Tau hat keine Bodenfreiheit, Fußquetschstelle	schwerer Mangel
3: Kontermutern an Brückenaufhängung entfernen	schwerer Mangel

Notiz:

Betreiber:	Ort:
VG Langenlonsheim-Stromberg, Warmstrother Grund 2, 55442 Stromberg	Kindergarten, Schulstr. 2, 55444 Schweppenhausen
Datum:	17.11.2020

Palisaden an der Hangrutsche

Pfosten morsch



17.11.2020 13:34:15



17.11.2020 13:33:57

--

Mangelbeschreibung:	Mangelschwere:
1: Pfosten morsch	Sperrgrund

Notiz:	
--------	--

Betreiber:	Ort:
VG Langenlonsheim-Stromberg, Warmstrother Grund 2, 55442 Stromberg	Kindergarten, Schulstr. 2, 55444 Schweppenhausen
Datum:	17.11.2020

### Hangrutsche

Seitenteile schließen unter der Rutsche



17.11.2020 13:31:41

Kordelfangstellen an vielen Stellen



17.11.2020 13:29:30



17.11.2020 13:27:01

Gerät hat einen Mangel !

Mangelbeschreibung:	Mangelschwere:
1: Kordelfangstellen am Einstieg	Sperrgrund
2: Hang unter Rutsche schließen	schwerer Mangel

Notiz:

Betreiber:	Ort:
VG Langenlonsheim-Stromberg, Warmstrother Grund 2, 55442 Stromberg	Kindergarten, Schulstr. 2, 55444 Schweppenhausen
Datum:	17.11.2020

Sandkasten 2



17.11.2020 13:24:08

Gerät hat einen Mangel !

Mangelbeschreibung:	Mangelschwere:
1: Sand austauschen	schwerer Mangel

Notiz:

Betreiber:	Ort:
VG Langenlonsheim-Stromberg, Warmstrother Grund 2, 55442 Stromberg	Kindergarten, Schulstr. 2, 55444 Schweppenhausen
Datum:	17.11.2020

Sandkasten 1

Sand austauschen



17.11.2020 13:22:36

Umrandung marode



17.11.2020 13:22:19



17.11.2020 13:21:51

Gerät hat einen Mangel !

Mangelbeschreibung:	Mangelschwere:
1: Sand stark verschmutzt, austauschen	schwerer Mangel
2: Umrandung marode	leichter Mangel

Notiz:

Betreiber:	Ort:
VG Langenlonsheim-Stromberg, Warmstrother Grund 2, 55442 Stromberg	Kindergarten, Schulstr. 2, 55444 Schweppenhausen
Datum:	17.11.2020

Kletteranlage 6 Eck

Fallschutzboden erweitern auf 1700 mm um die Anlage



17.11.2020 13:19:49



17.11.2020 13:17:27

Gerät hat einen Mangel !

Mangelbeschreibung:	Mangelschwere:
1: Fallschutzboden erweitern	schwerer Mangel

Notiz:

Betreiber:	Ort:
VG Langenlonsheim-Stromberg, Warmstrother Grund 2, 55442 Stromberg	Kindergarten, Schulstr. 2, 55444 Schweppenhausen
Datum:	17.11.2020

Holzhaus

Kopffangstelle im Geländer



17.11.2020 13:09:46

Alle Pfosten morsch



17.11.2020 13:08:31

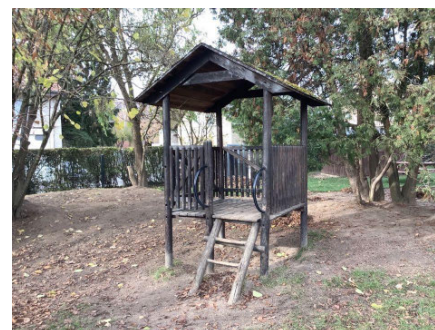

17.11.2020 13:07:21

Gerät hat keinen Mangel

Mangelbeschreibung:	Mangelschwere:
1: Kopffangstelle im Geländer	Sperrgrund
2: Alle Pfosten morsch	Sperrgrund

Notiz:



Betreiber:	Ort:
VG Langenlonsheim-Stromberg, Warmstrother Grund 2, 55442 Stromberg	Kindergarten, Schulstr. 2, 55444 Schweppenhausen
Datum:	17.11.2020

Holzhaus mit Rampe

Fallschutzboden fehlt



17.11.2020 13:04:21

Kopffangstellen



17.11.2020 13:03:25

Kopffangstellen

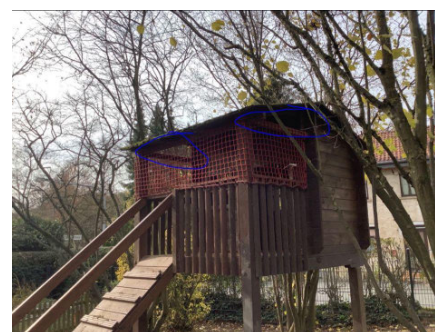

17.11.2020 13:03:14

Pfosten morsch



17.11.2020 12:58:56



17.11.2020 12:58:17

Gerät hat einen Mangel !

Mangelbeschreibung:	Mangelschwere:
1: Alle Pfosten morsch	Sperrgrund
2: Kein Fallschutzboden vorhanden	Sperrgrund
3: Kopffangstellen	Sperrgrund

Notiz: Empfehlung Abriss und Neubau.

Betreiber:	Ort:
VG Langenlonsheim-Stromberg, Warmstrother Grund 2, 55442 Stromberg	Kindergarten, Schulstr. 2, 55444 Schweppenhausen
Datum:	17.11.2020

Reifenschaukel



17.11.2020 12:55:08

Gerät hat einen Mangel !

Mangelbeschreibung:	Mangelschwere:
1: Reifenschaukel nicht zulässig	Sperrgrund

Notiz: