

3.676,52 m<sup>2</sup>

S-42 ▲

Pausenhof

Haupteingang

Fahrräder  
Fahrräder  
Fahrräder  
Fahrräder

Bibliothek  
40,24 m<sup>2</sup>

Treppe EG  
12,59 m<sup>2</sup>

Vorraum  
2,96 m<sup>2</sup>

WC D  
1,73 m<sup>2</sup>

WC B  
5,85 m<sup>2</sup>

WC H  
6,15 m<sup>2</sup>

Flur EG 02  
20,45 m<sup>2</sup>

WC Jungs  
27,33 m<sup>2</sup>

WC Mädchen  
32,67 m<sup>2</sup>

Elternsprech/Arzt  
20,16 m<sup>2</sup>

Aufzug EG  
6,74 m<sup>2</sup>

Haupttreppe  
32,66 m<sup>2</sup>

Aufzug

Schulsozialarbeit  
20,88 m<sup>2</sup>

Vorraum  
6,59 m<sup>2</sup>

Sekretariat  
12,88 m<sup>2</sup>

Flur  
3,12 m<sup>2</sup>

Flur EG 01  
28,56 m<sup>2</sup>

Schulleitung  
20,16 m<sup>2</sup>

Lehrküche  
23,43 m<sup>2</sup>

B Flur EG  
42,50 m<sup>2</sup>

Mehrzweck  
76,46 m<sup>2</sup>

Mehrzweck/Lager  
14,15 m<sup>2</sup>

GTS Spielen  
73,56 m<sup>2</sup>

Lehrer  
25,77 m<sup>2</sup>

Parken

Parken

Parken

20  
1,30  
30  
20  
1,30  
30  
20  
2,80  
8,80  
20  
26,80  
27,40  
20  
2,80  
2,90  
10  
2,80  
20  
2,80  
30  
2,19  
30  
2,19  
2,29

36° 29,81 1,98 24 10 2,42 1  
30,54 2,02

73,21 m<sup>2</sup>

## Erdgeschoss

## Entwurf

BAUVORHABEN:  
Umbau u. Erweiterung Grundschule Rümmelsheim  
Schulstraße 4  
55452 Rümmelsheim

## Ergänzungs- vorschlag 1

BAUHERR:  
Verbandsgemeinde Langenlonsheim-Stromberg  
Nahweinstraße 80  
55450 Langenlonsheim

Sachbearbeiter:  
Jens Zimmermann (Architekt)  
Tel. 06707 919-90  
E-Mail: jens.zimmermann@bottbau.de  
Maßstab: 1:100  
Datum: 02.05.22



dipl. ing. roland bott  
nahweinstrasse 91-93  
55452 guldental  
www.bottbau.de  
info@bottbau.de  
telefon: 06707/919-0  
telefax: 06707/919-99

Pfad: F:\1\Projekte\2019\Oeffentlich\GS-Ruemmelsheim\05 Planung\03 Entwurf\GS RuemmelsheimVE2.pln



|  |   |
|--|---|
| <b>Schnitt</b>   | <b>Entwurf</b>  |
| <p><b>BAUVORHABEN:</b><br/>         Umbau u. Erweiterung Grundschule Rümmelsheim<br/>         Schulstraße 4<br/>         55452 Rümmelsheim</p> | <p><b>Ergänzungs-<br/>vorschlag 1</b></p>   |
| <p><b>BAUHERR:</b><br/>         Verbandsgemeinde Langenlonsheim-Stromberg<br/>         Nahweinstraße 80<br/>         55450 Langenlonsheim</p>  | <p>Sachbearbeiter:<br/>         Jens Zimmermann (Architekt)<br/>         Tel. 06707 919-90<br/>         E-Mail: jens.zimmermann@bottbau.de<br/>         Maßstab: 1:100<br/>         Datum: 02.05.22</p> |
|   |   |
| <p>dipl. ing. roland bott<br/>         nahweinstrasse 91-93<br/>         55452 guldental</p>   | <p>www.bottbau.de<br/>         info@bottbau.de</p>  |
| <p>telefon: 06707/919-0<br/>         telefax: 06707/919-99</p>   |   |
| <p><small>Pfad: F:\11Projekte\2019\Oeffentlich\GS-Ruemmelsheim\05 Planung\03 Entwurf\GS RuemmelsheimVE2.pln</small></p>                        |   |

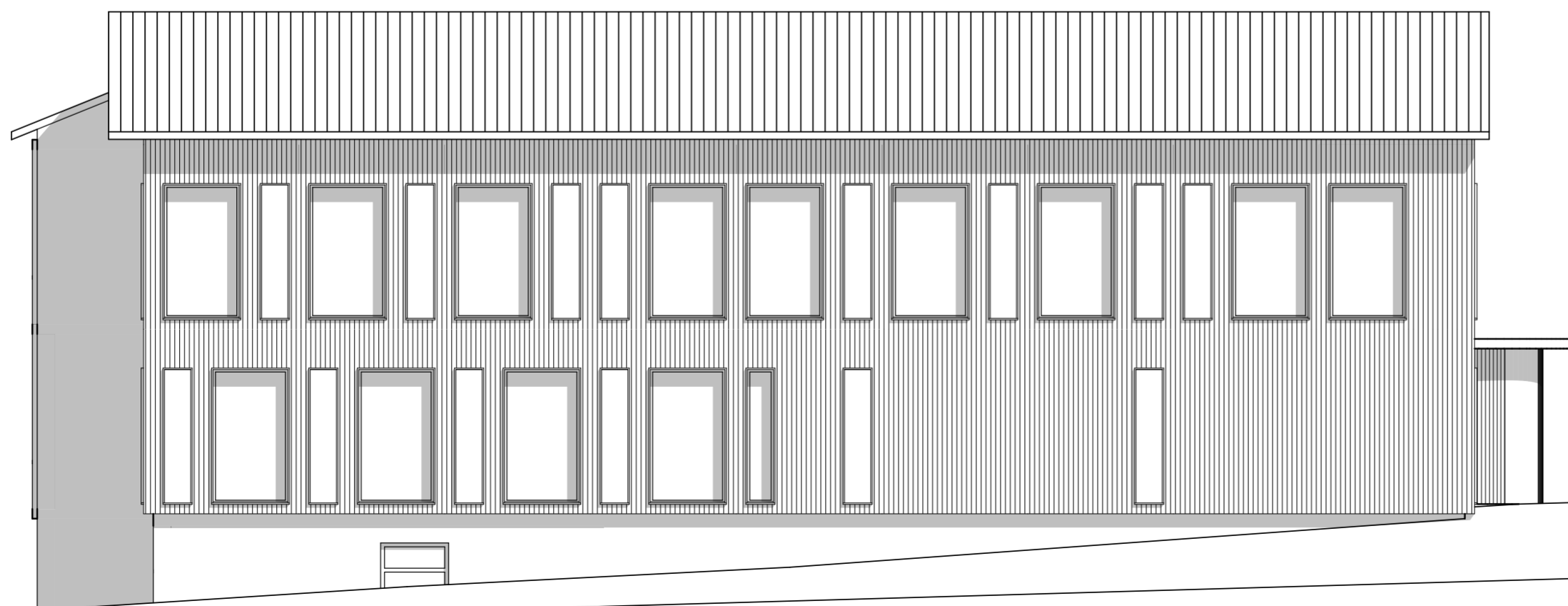
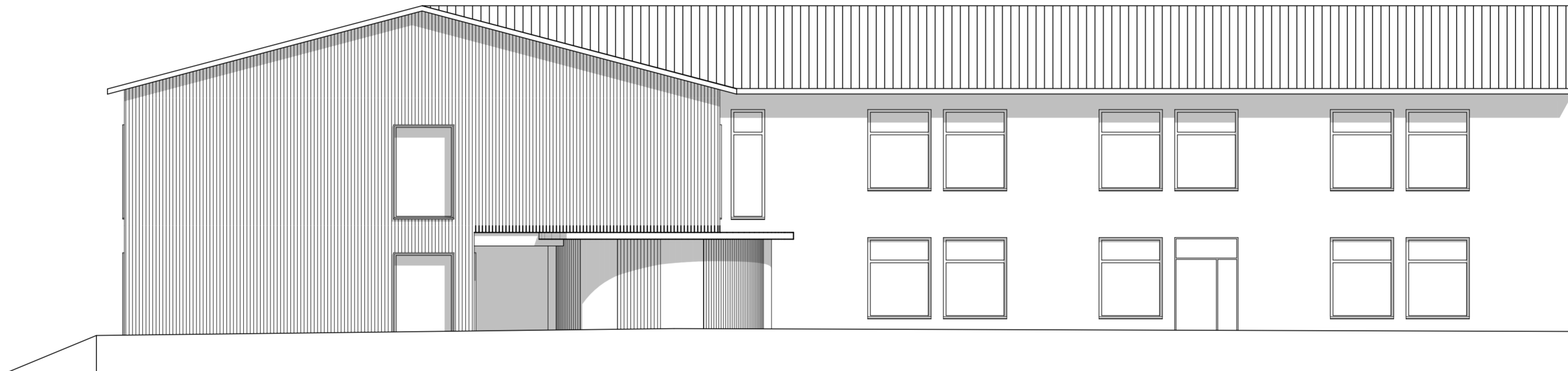

| Ansicht   | Entwurf   |
|---|---|
| <p><small>BAUVORHABEN:</small><br/> <b>Umbau u. Erweiterung Grundschule Rümmelsheim</b><br/>           Schulstraße 4<br/>           55452 Rümmelsheim</p> | <p><b>Ergänzungs-<br/>vorschlag 1</b></p>   |
| <p><small>BAUHERR:</small><br/> <b>Verbandsgemeinde Langenlonsheim-Stromberg</b><br/>           Naheweinstraße 80<br/>           55450 Langenlonsheim</p> | <p><small>Sachbearbeiter:</small><br/> <b>Jens Zimmermann (Architekt)</b><br/>           Tel. 06707 919-90<br/>           E-Mail: jens.zimmermann@bottbau.de<br/> <small>Maßstab 1:100</small><br/> <small>Datum 02.05.22</small></p> |
| <p><b>bott plan</b></p>   |   |
| <p><small>dipl. ing. roland bott</small><br/>           naheweinstrasse 91-93<br/>           55452 guldental</p>  | <p><small>www.bottbau.de</small><br/>           info@bottbau.de<br/> <small>telefon: 06707/919-0</small><br/> <small>telefax: 06707/919-99</small></p>  |
| <p><small>Pfad: F:\1\Projekte\2019\Oeffentl\GS-Ruermelsheim\05 Planung\03 Entwurf\GS Ruermelsheim\VE2.pln</small></p>                                     |   |

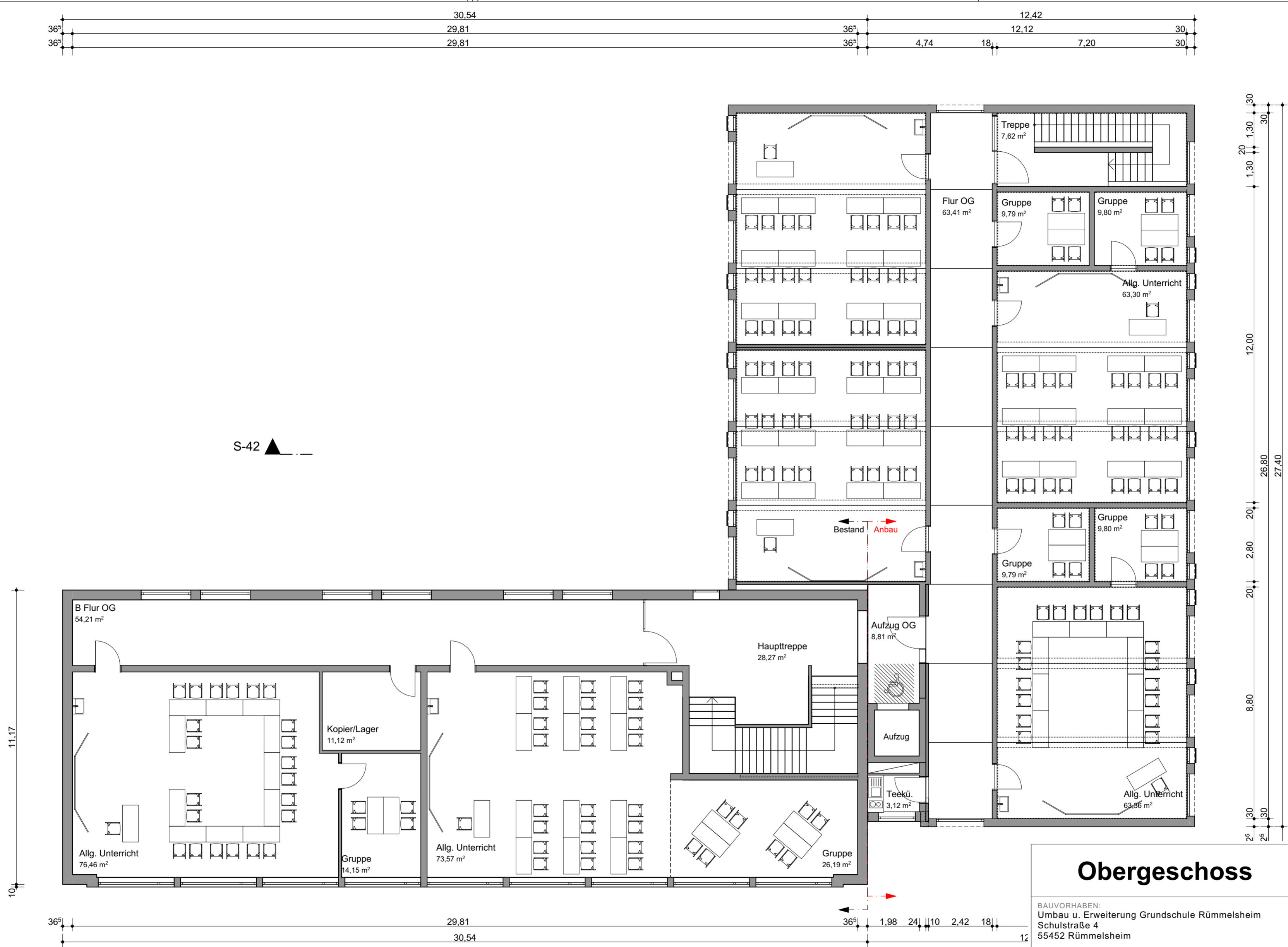

| Obergeschoss   |  | Entwurf   |  |
|--|--|---|--|
| <b>BAUVORHABEN:</b><br>Umbau u. Erweiterung Grundschule Rümmelsheim<br>Schulstraße 4<br>55452 Rümmelsheim      |  | <b>Ergänzungs-</b><br><b>vorschlag 1</b>  |  |
| <b>BAUHERR:</b><br>Verbandsgemeinde Langenlonsheim-Stromberg<br>Nahweinstraße 80<br>55450 Langenlonsheim       |  | Sachbearbeiter:<br>Jens Zimmermann (Architekt)<br>Tel.: 06707 919-90<br>E-Mail: jens.zimmermann@bottbau.de<br>Maßstab: 1:100<br>Datum: 02.05.22 |  |
|  |  |   |  |
| dipl. ing. roland bott<br>nahweinstrasse 91-93<br>55452 guldental  |  | www.bottbau.de<br>info@bottbau.de<br>telefon: 06707/919-0<br>telefax: 06707/919-99  |  |
| <small>Pfad: F:\1Projekte\2019\Oeffentl\GS-Ruemmelshheim\05 Planung\03 Entwurf\GS RuemmelshheimVE2.pln</small> |  |   |  |