

Übersichtslageplan
o.M.

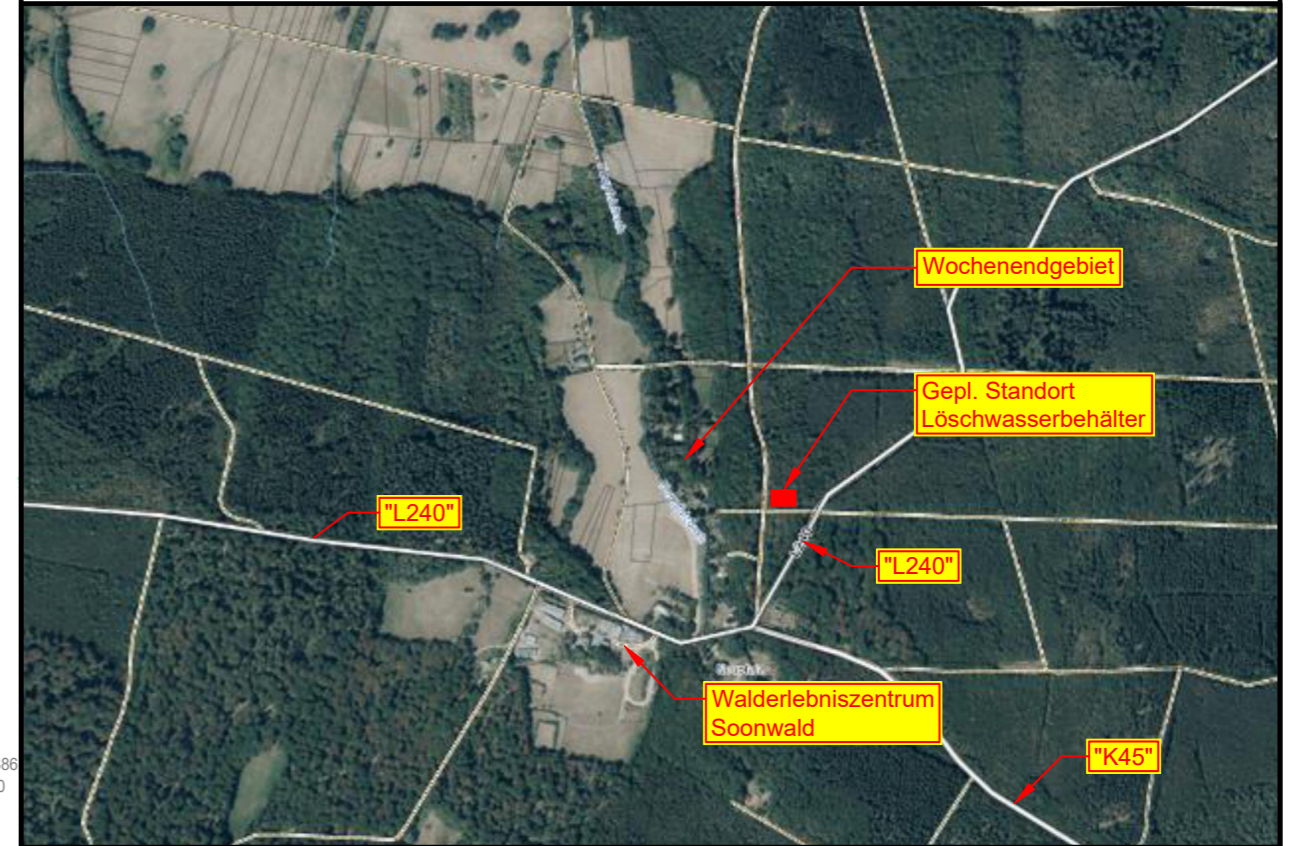

Zeichenerklärung

- w — Vorh. Wasserleitung DN 150 PVC
- Gepl. Verlängerung Durchlass
- Gepl. Frostschutz Wegwiederherstellung, D = 15 cm
- Gepl. Anschüttung
- Gepl. Asphaltfläche
- Aufbau:
- 4 cm Asphaltbeton
- 10 cm Asphalttragschicht 0/32
- 40 cm Frostschutzschicht
- 20 cm Felsbruch
- 74 cm Gesamtaufbau

Ausführungsplanung

Status	Art der Änderung	Datum	Name

Bauherr : Verbandsgemeindeverwaltung
Langenlonsheim-Stromberg
Projekt : Löschwasserbehälter für das Wochenendgebiet inkl.
Zufahrt in der OG Schöneberg

Dient nur zur Kalkulation

Darstellung : Übersichtslageplan, Lageplan

Layerstatus:	-	Plannamen:	1_LP_100_2023-04-19
Grenzpunkte:	ALKIS-Daten	Koordinatensystem:	UTM
Landeshöhen:	DHHN	Katasterhintergrund (ALKIS-Daten):	08/2019
Bearbeiter:	Datum:	19.04.2023	Anlage-Nr.:
Zeichner:	Plangröße:	A2	Blatt-Nr.:
Vermessung:	Projekt-Nr.:	KH21016	Maßstab:
			1:100

○
394.928
Polygonpunkt 621005
Nägel

P:\2021\KH21016 Schöneberg, WE-Gebiet Löschwassertank\2 PLANUNG\6 CAD\2 AP1_LP_100_2023-04-19.dwg