

Erdgeschoss für V1 + V2



Süd-West Ansicht



Nord-West Ansicht

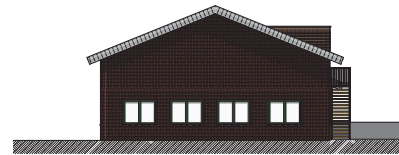

Nord-Ost Ansicht

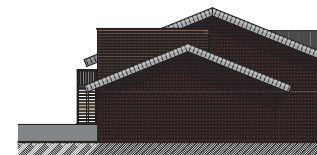

Süd-Ost Ansicht

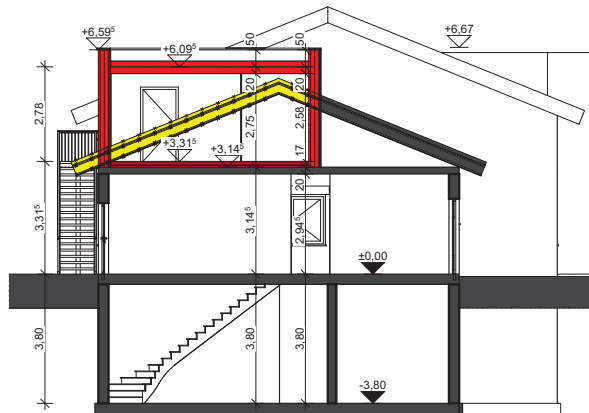

V2 Schnitt A-A

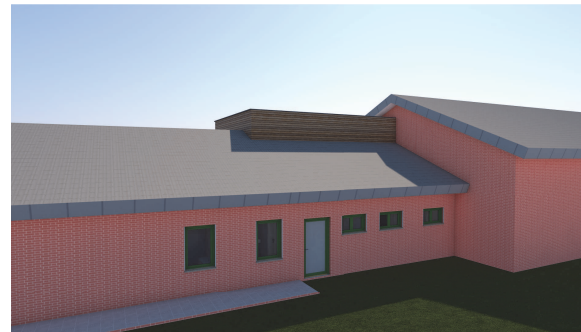

EG, Schnitt, Ansichten Vorentwurf

BAUVORHABEN:
Erweiterung und Modernisierung der Kläranlage
Stromberg
Kreuznacher Str. 14
55442 Stromberg

BAUHERR:
Verbandsgemeindewerke Langenlonsheim-Stromberg
Naheweinstrasse 80
55450 Langenlonsheim

Sachbearbeiter:
Tim Siegmund Tel.: 06707 919-23
E-Mail: tim.siegmund@bottbau.de
Maßstab: 1:100, 1:200
Datum: 18.04.2023

V2

bott plan

dipl. ing. roland bott
naheweinstrasse 91-93
55452 guldenthal

telefon: 06707/919-0
telefax: 06707/919-99
www.bottbau.de

Plan: F11 Projekt: 2022-07-18 Kläranlage, Stromberg Planung: V1 Vorentwurf V04_Kläranlage, Stromberg.pln

Obergeschoss V/2

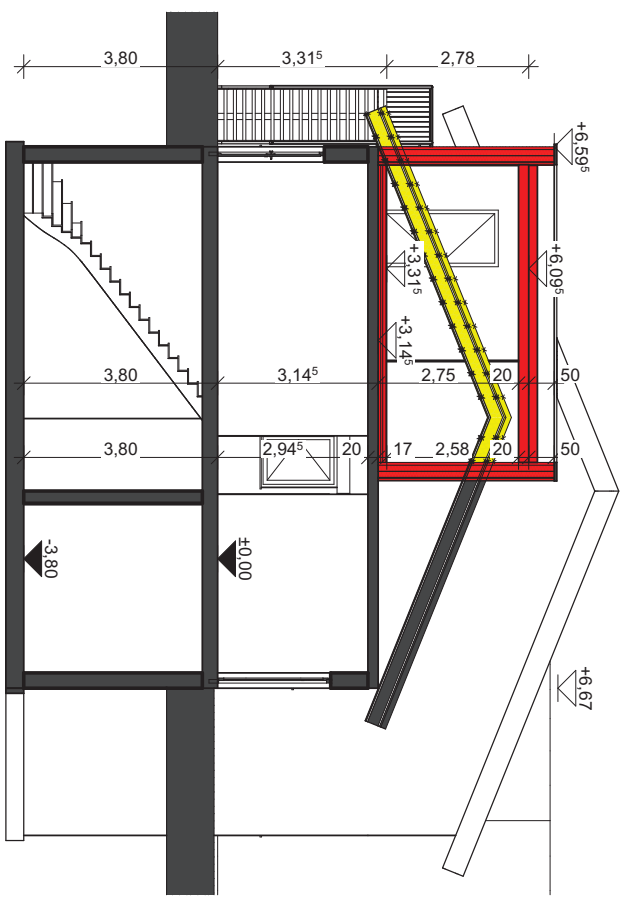
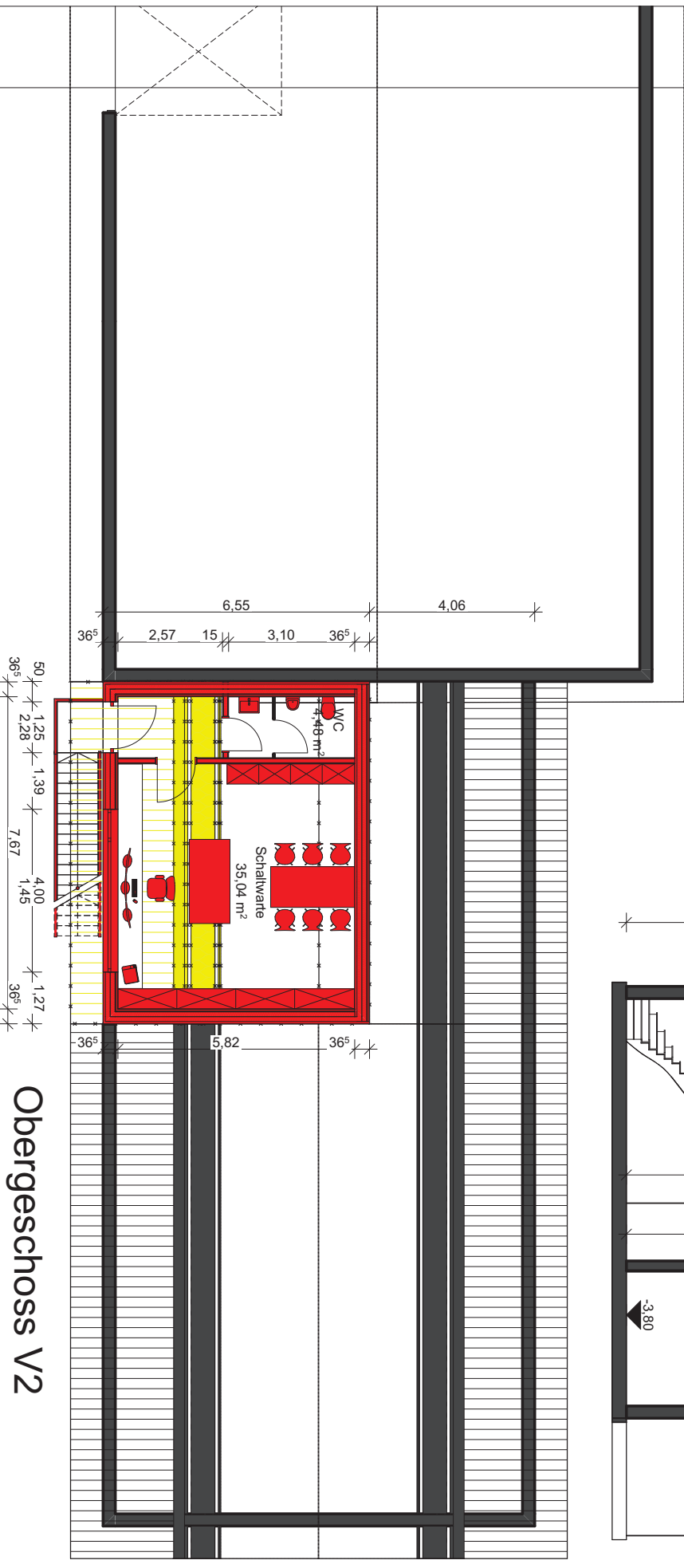

BAUVORHABEN:
 Erweiterung und Modernisierung der
 Kläranlage Stromberg
 Kreuznacher Str. 14
 55442 Stromberg

BAUHERR:
 Verbandsgemeindewerke
 Langenlonsheim-Stromberg
 Naheweinstraße 80
 55450 Langenlonsheim

Sachbearbeiter:
 Tim Siegmund
 06707 919-23
 tim.siegmund@bottbau.de
 Maßstab 1:100
 Datum 18.04.2023

bott plan
 Dipl. Ing Roland Bott
 Naheweinstraße 91-93
 55452 Guldenthal
 Tel: 06707/919-0
 Fax: 06707/919-99
 Web: www.bottbau.de