

Ostansicht - Abwicklung Straße
M 1 : 400

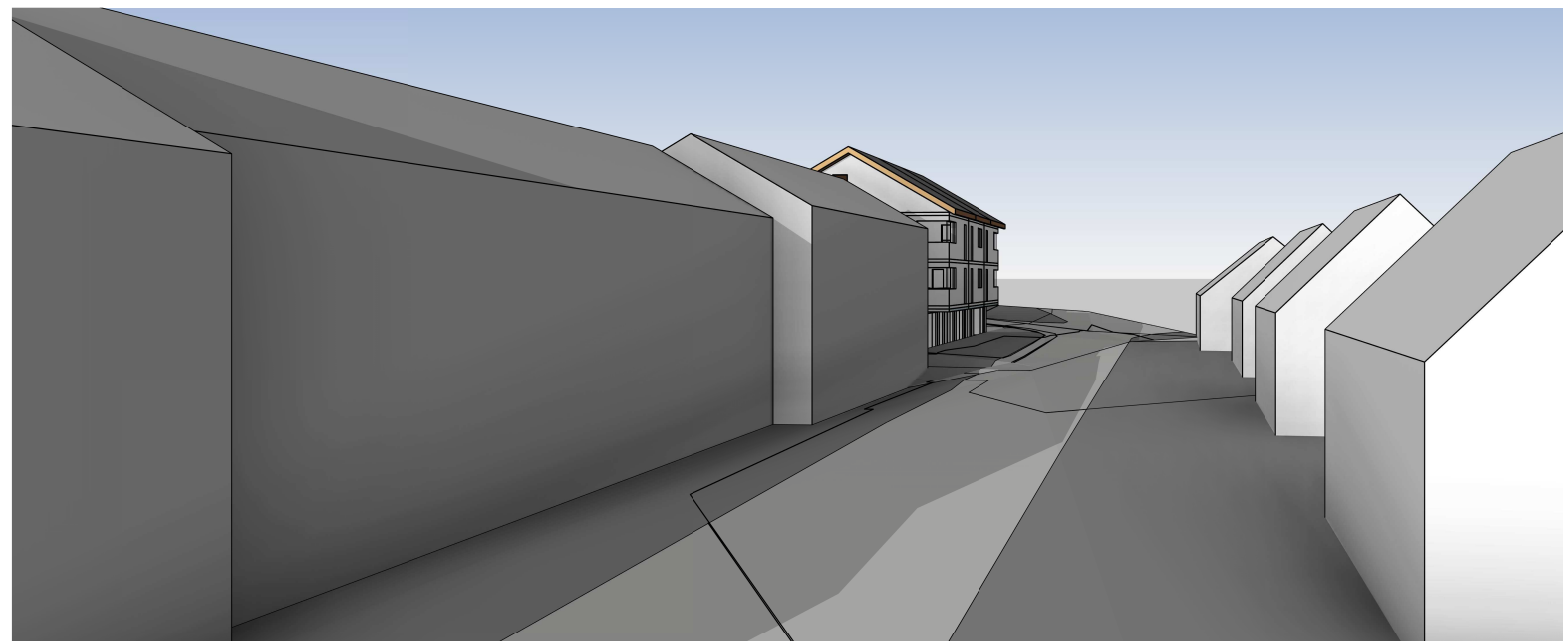

Straßenflucht Blickrichtung Nord - Süd

Straßenflucht Blickrichtung Süd-Nord

Neubau einer Hausgruppe mit drei Wohneinheiten			
Im Böhel 21a, 55450 Langenlonsheim			
Luisa Berg und Alexander Hall, An der Mühlbach 3a, 55286 Wörrstadt			
Bauvoranfrage - Ansicht Ost - Abwicklung Strasse			
PROJ-NR: 2022_18	PLAN-NR: Lp2_an400bv	DATUM: 08.11.2023	MSTB.: 1 : 400
<small>DER AUSFÜHRENDE IST VERPFLICHTET, ALLE BESTANDSMASSE UND PLANKOTEN VOR ARBEITSBEGINN ZU ÜBERPRÜFEN. DIESE ZEICHNUNG IST UNSER GEISTIGES EIGENTUM UND UNTERLIEGT DEM URHEBERRECHT. EINE VERVIELFÄLTIGUNG, AUSHÄNDIGUNG AN DRITTE PERSONEN ODER ÜBERLASSUNG AN KONKURRENZFIRMEN IST UNTERSAGT.</small>			

SACHA BORNIGER | ARCHITEKT
 Am Sonnenberg 19
 55546 Hackenheim
 +49 160 97 577 580
 architekt.borniger@outlook.de

0,420 x 0,297 = 0,12 m²