

Verbandsgemeindewerke
Langenlonsheim-Stromberg

Kanalzustands- bewertung und Sanierungs- konzeption für die Ortsgemeinde Waldlaubersheim gemäß EÜVOA

(Eigenüberwachung von
Abwasseranlagen)

Verfasser: O. Wagner (VG-Werke Langenlonsheim-Stromberg)

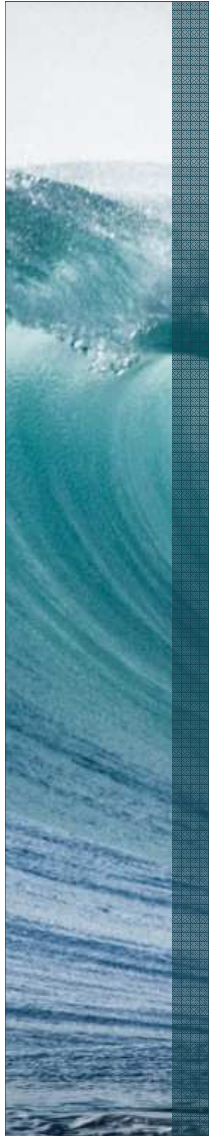

- Gemäß der EÜVOA (Eigenüberwachung von Abwasseranlagen) sind alle Schmutz- und Mischwasserhauptkanäle alle 10 Jahre optisch zu inspizieren. Demzufolge wurden alle Hauptkanäle (auch Regenwasser) im Bereich der Ortsgemeinde Waldlaubersheim inspiziert.
- Die optische Inspektion fand 2022 statt. Die Auswertung erfolgte im Sommer/Herbst 2023.
- Insgesamt wurden 279 Stück Hauptkanalhaltungen mit einer Gesamtlänge von 10.255,17m optisch inspiziert.
- Im Bereich der „Windesheimer Straße“ & „Binger Straße“ konnten aufgrund der Verkehrssituation teilweise nicht alle Haltungen inspiziert werden. Gräben sind von der optischen Inspektion ausgenommen.
- 310 Schachtbauwerke wurden In Augenschein genommen.

• Verteilung der Schäden innerhalb der Haltungen gemäß DWA M149-3 (Beurteilung von Entwässerungssystemen außerhalb von Gebäuden)

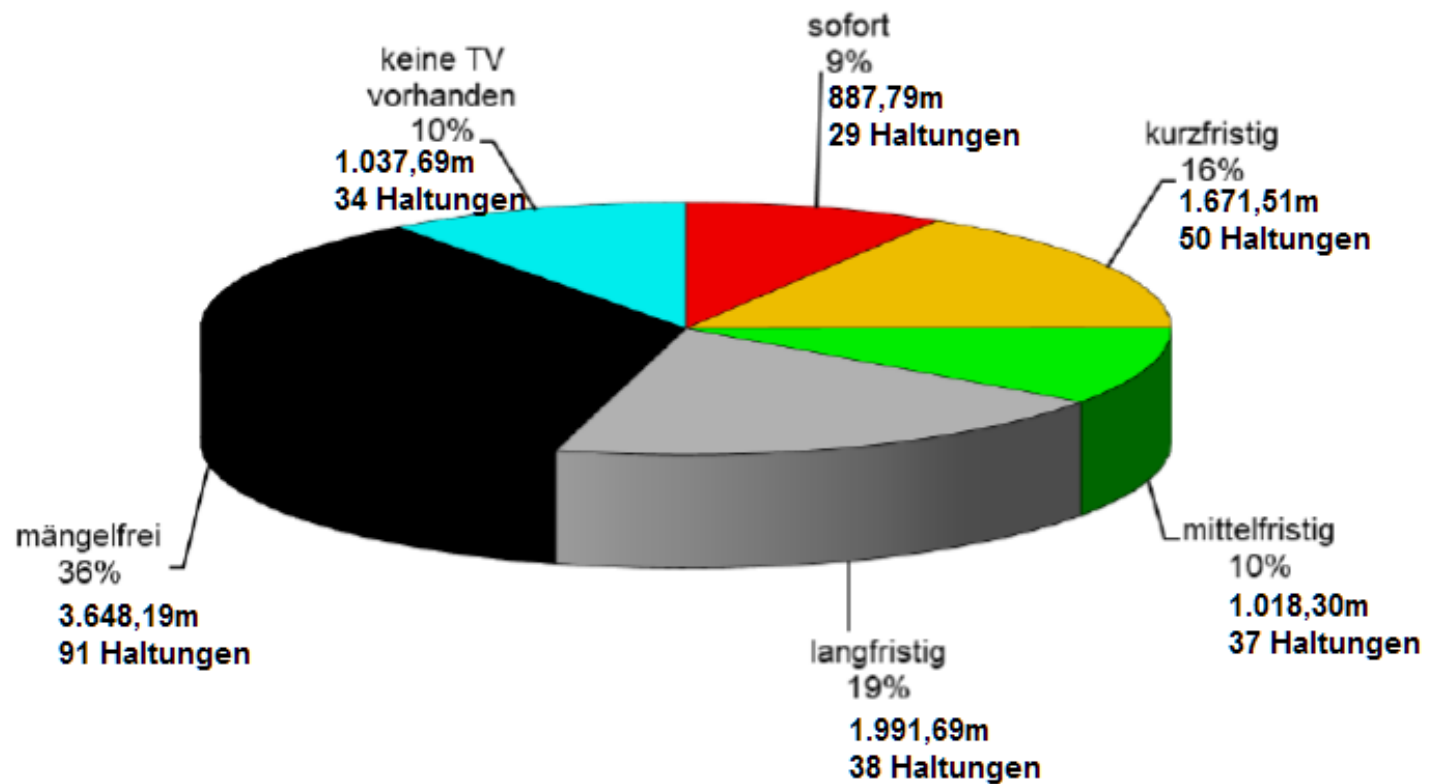

• Verteilung des Handlungsbedarfes an den Schachtbauwerken

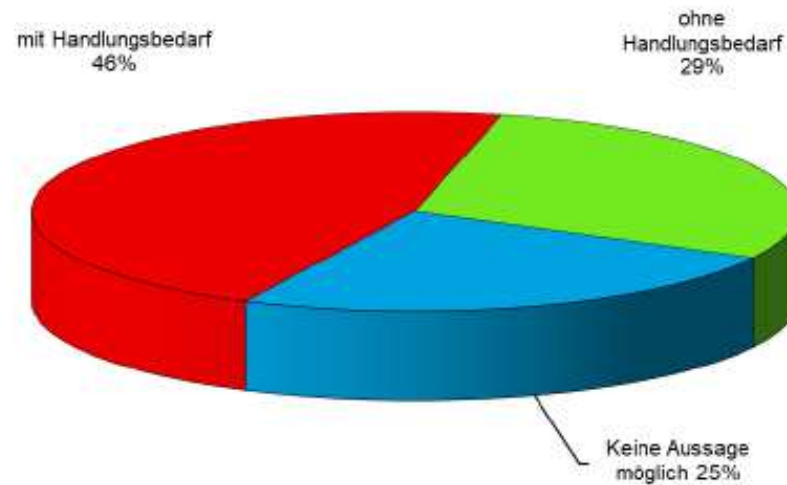

| | | |
|--|---|--------------------------|
| mit Handlungsbedarf | = | 144 Stk. Schachtbauwerke |
| ohne Handlungsbedarf | = | 90 Stk. Schachtbauwerke |
| keine Aussage möglich/ weitere Festlegung nach Vorarbeit | = | 76 Stk. Schachtbauwerke |
| Summe | = | 310 Stk. Schachtbauwerke |

• Übersicht Schadensbilder:

21.09.22
Waldlaubersheim
M08079
M08080

Brunnengasse

0:06:48

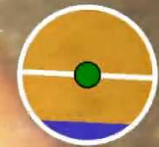

300 mm
Beton (DWA-M150)

Inspektionsrichtung :in

LZ1: 23,5m

16cm/s

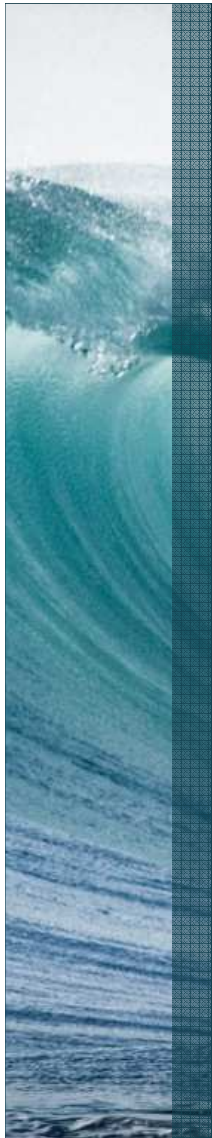

• Übersicht Schadensbilder:

21.09.22
Waldlaubersheim
M08081
WL239

0:09:28

Brunnengasse



300 mm
Beton (DWA-M150)

Inspektionsrichtung :in

LZ1: 28,3m

16cm/s



• Übersicht Schadensbilder:

19.09.22
Waldlaubersheim
M08143
M08144

0:03:25



Gänsweide



200 mm
Polyethylen (DWA-M150)

Inspektionsrichtung :in

LZ1: 10,5m

12cm/s



• Übersicht Schadensbilder:

17.08.22

Waldlaubersheim

M08100

M08101

0:02:51

Schmiedegasse



300 mm
Beton (DWA-M150)

Inspektionsrichtung :in

LZ1: 7,8m

17cm/s



• Übersicht Schadensbilder:

19.08.22

Waldlaubersheim

M08123

M08124

0:03:00

Schulstraße



300 mm
Beton (DWA-M150)

Inspektionsrichtung :in

LZ1: 3,1m

13cm/s



• Übersicht Übersicht der Planunterlagen:

- Bereich Gewerbegebiet > „Große Heide“ Weiter keine Schäden im GWB



Übersicht Übersicht der Planunterlagen: (Richtung Genheim)

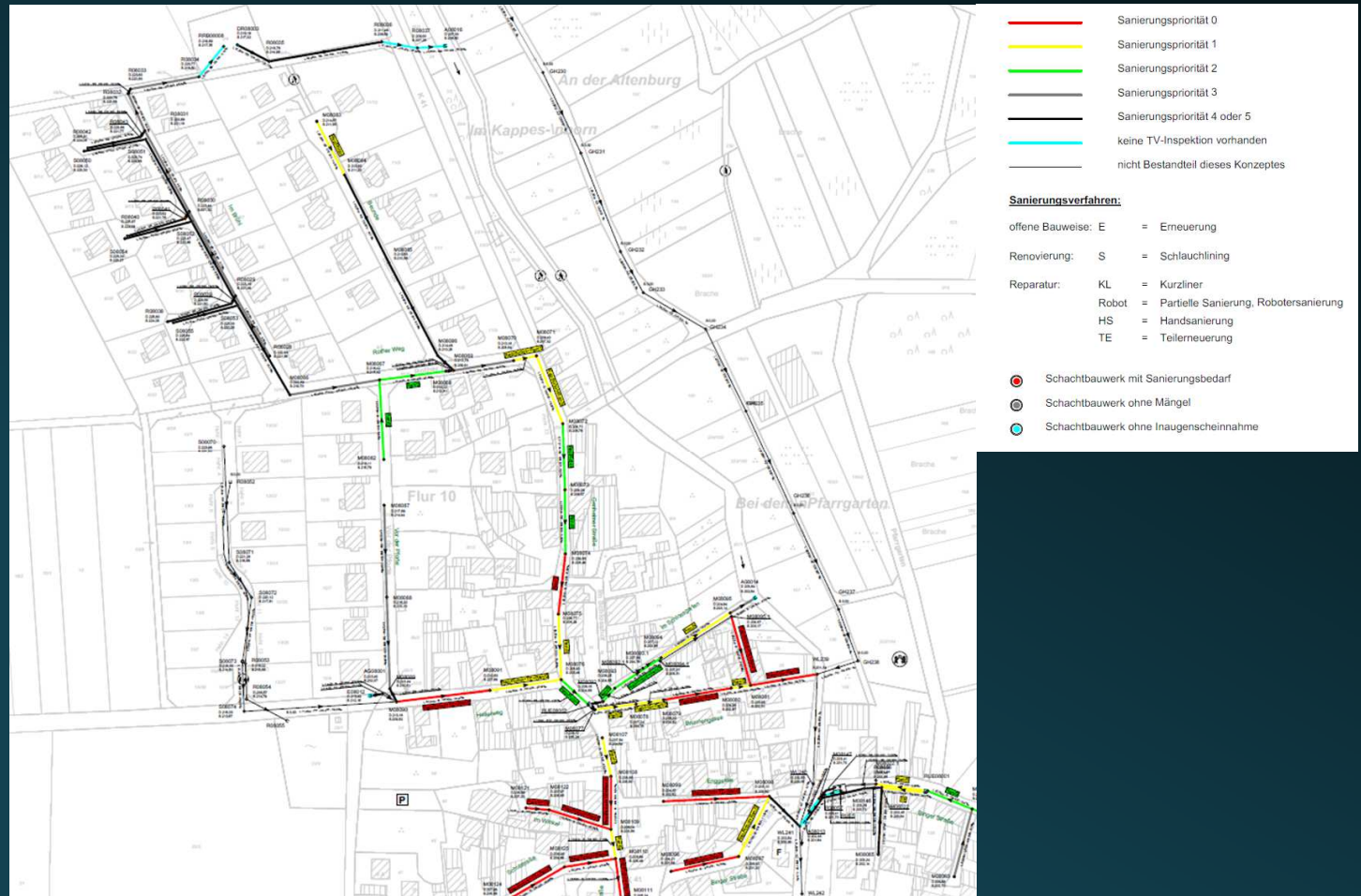

Übersicht Übersicht der Planunterlagen: (Richtung Windesheim)

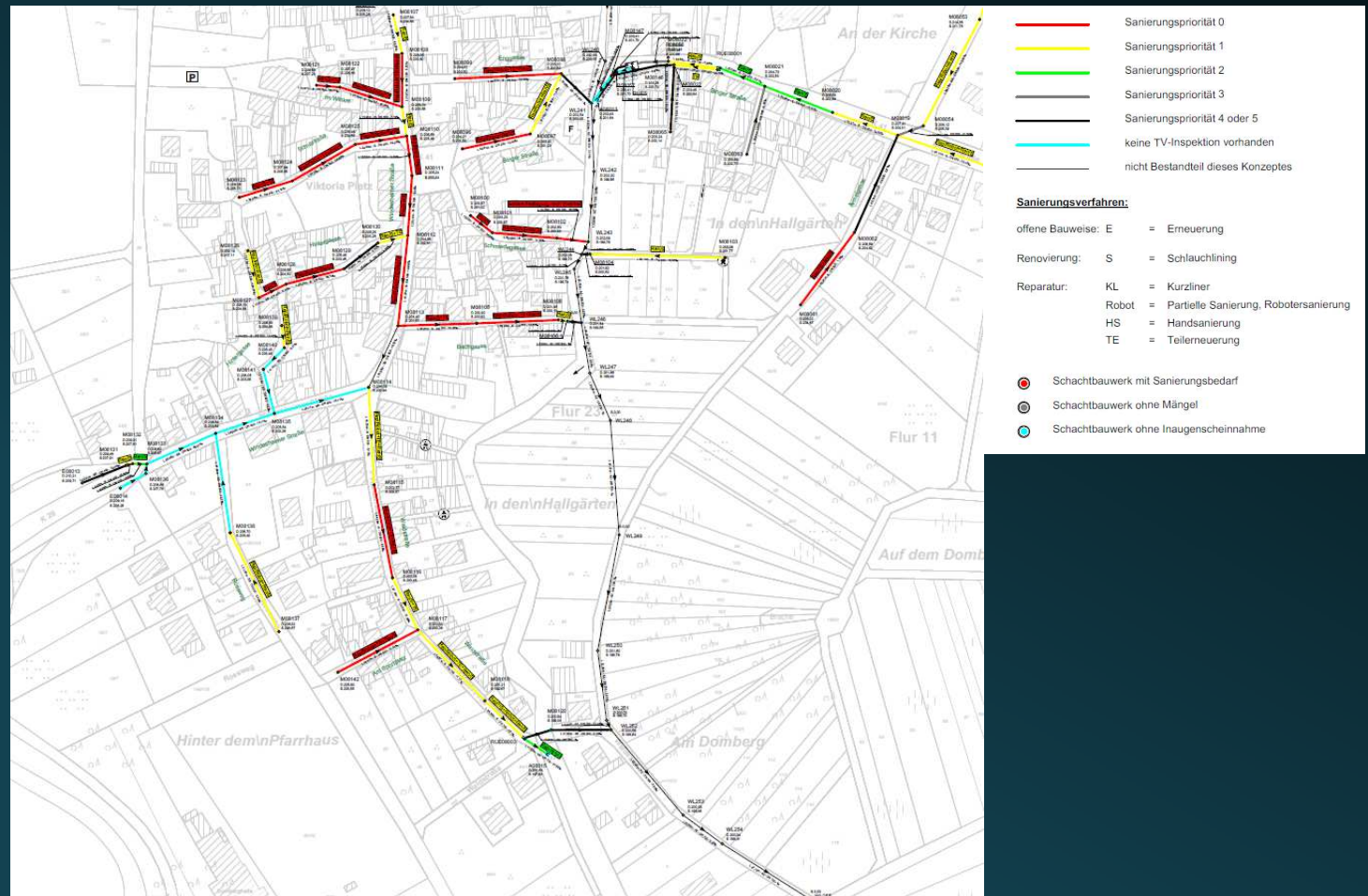

Übersicht Übersicht der Planunterlagen: (Richtung Rümmelsheim)

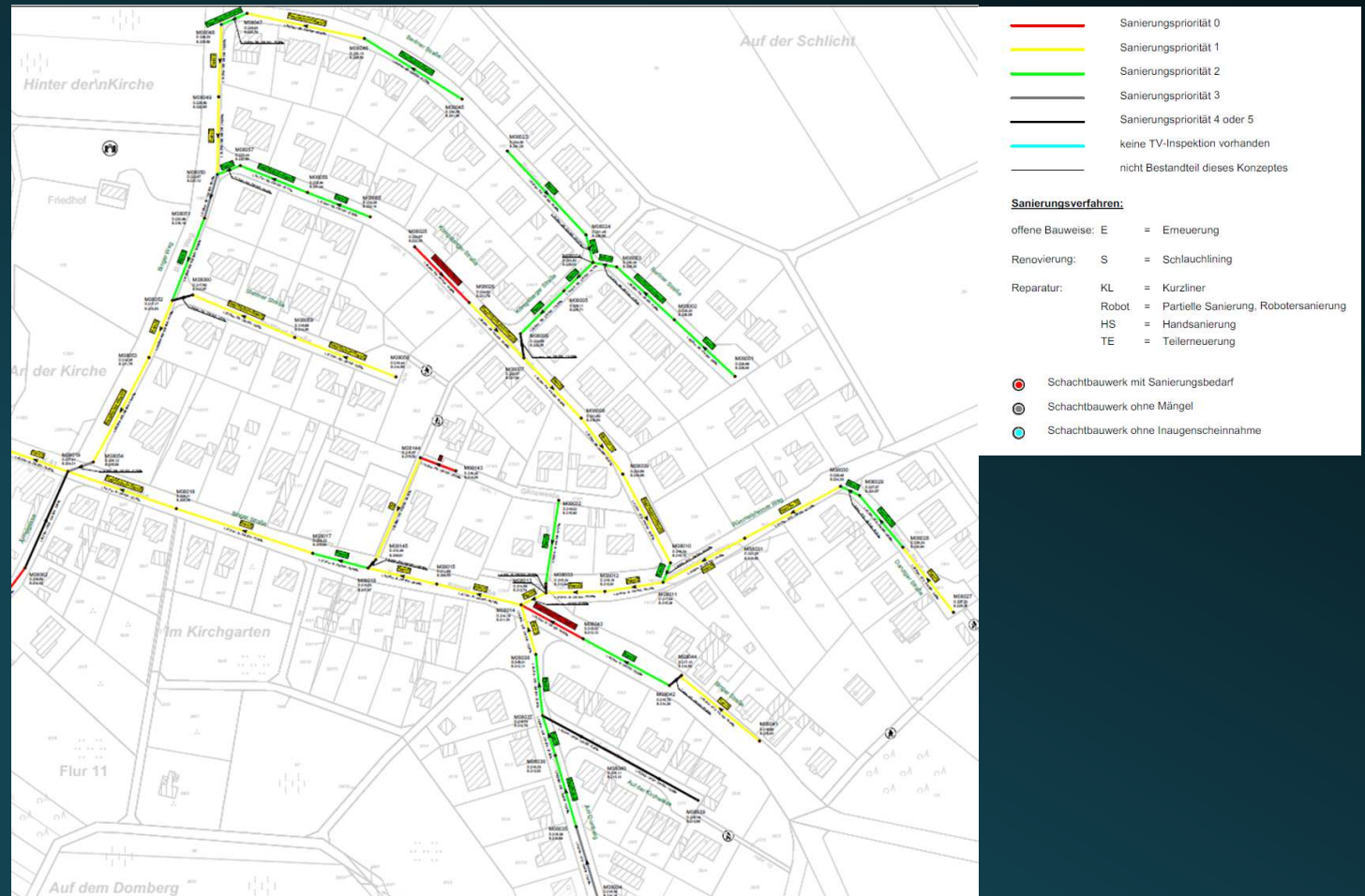

• Übersicht des Gesamtsanierungskosten (brutto):

| | | |
|--------------------|-----------------------------------|-------------------|
| • Hauptkanal: | sofortiger Sanierungsbedarf: | 874.000€ |
| | mittelfristiger Sanierungsbedarf: | 681.000€ |
| | langfristiger Sanierungsbedarf: | 253.000€ |
| • Schachtbauwerke: | mit Handlungsbedarf | 137.000€ |
| | | <hr/> |
| | | <u>1.945.000€</u> |

• In der Ortsgemeinde soll folgender Umfang umgesetzt werden:

| | | | |
|-----------------------------------|------------------------------|--|-------------------|
| • Hauptkanal: | sofortiger Sanierungsbedarf: | 874.000€ | |
| + | + | <u>mittelfristiger Sanierungsbedarf:</u> | 681.000€ |
| • Schachtbauwerke: | mit Handlungsbedarf | 137.000€ | |
| | | <hr/> | |
| Exkl. Erneuerung > KVR notwendig! | | | <u>1.692.000€</u> |

• Übersicht der Bereiche mit gepl. Erneuerung in offener Bauweise:



• Übersicht der Bereiche mit gepl. Erneuerung in offener Bauweise:

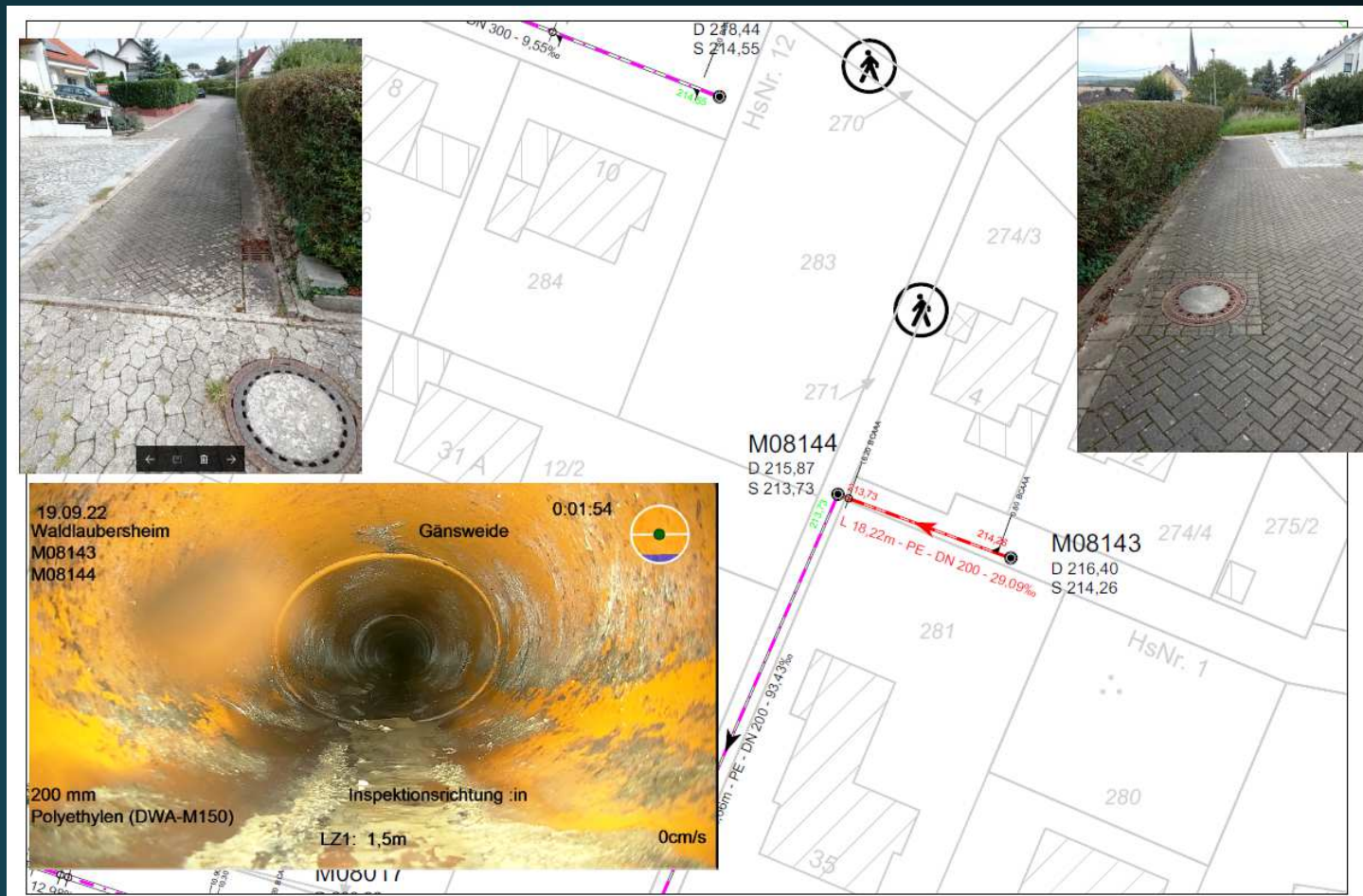

• Übersicht der Bereiche mit gepl. Erneuerung in offener Bauweise:

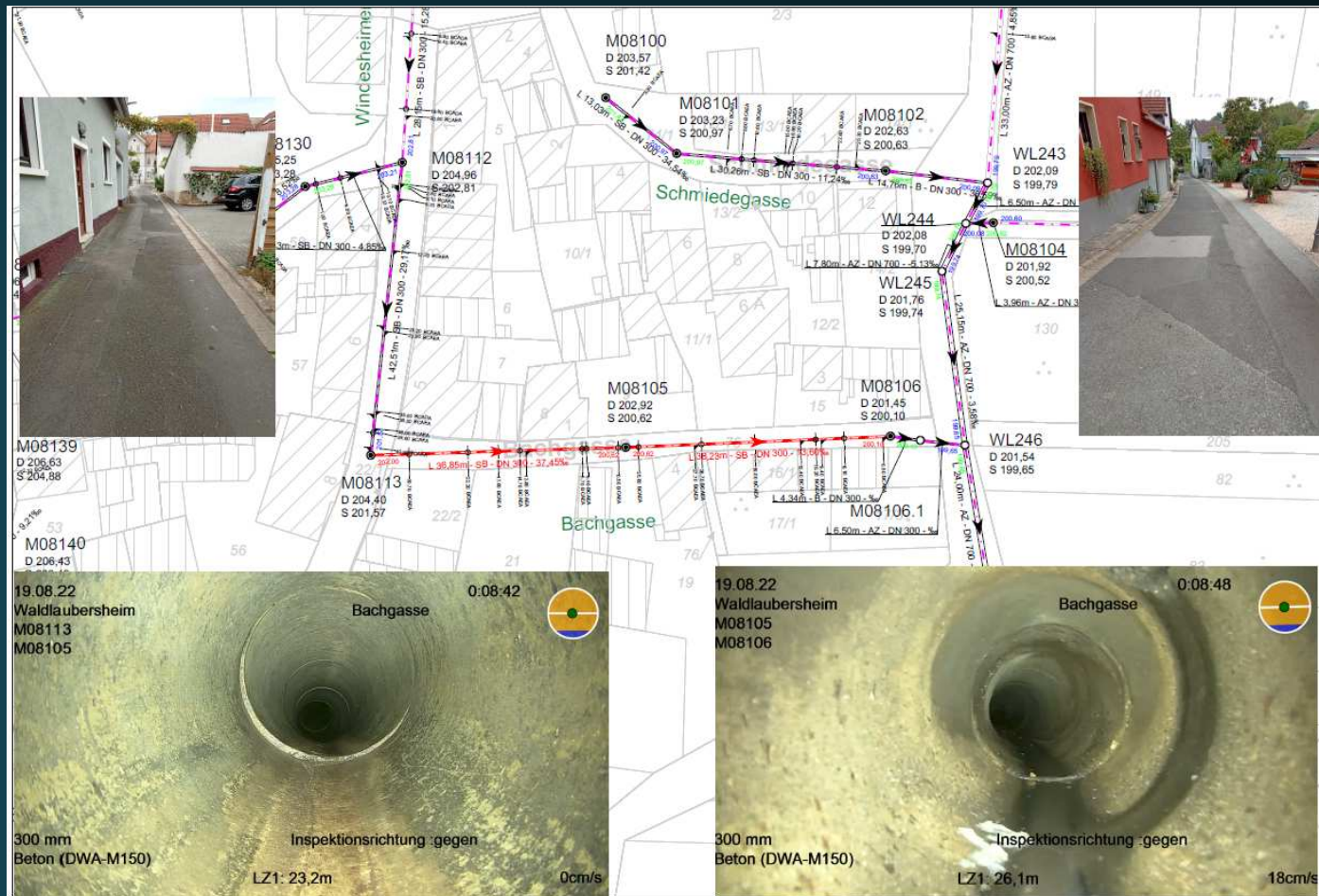

• Übersicht der Bereiche mit gepl. Erneuerung in offener Bauweise:



• Übersicht des Sanierungsbereich 2024 (1. Teilabschnitt):

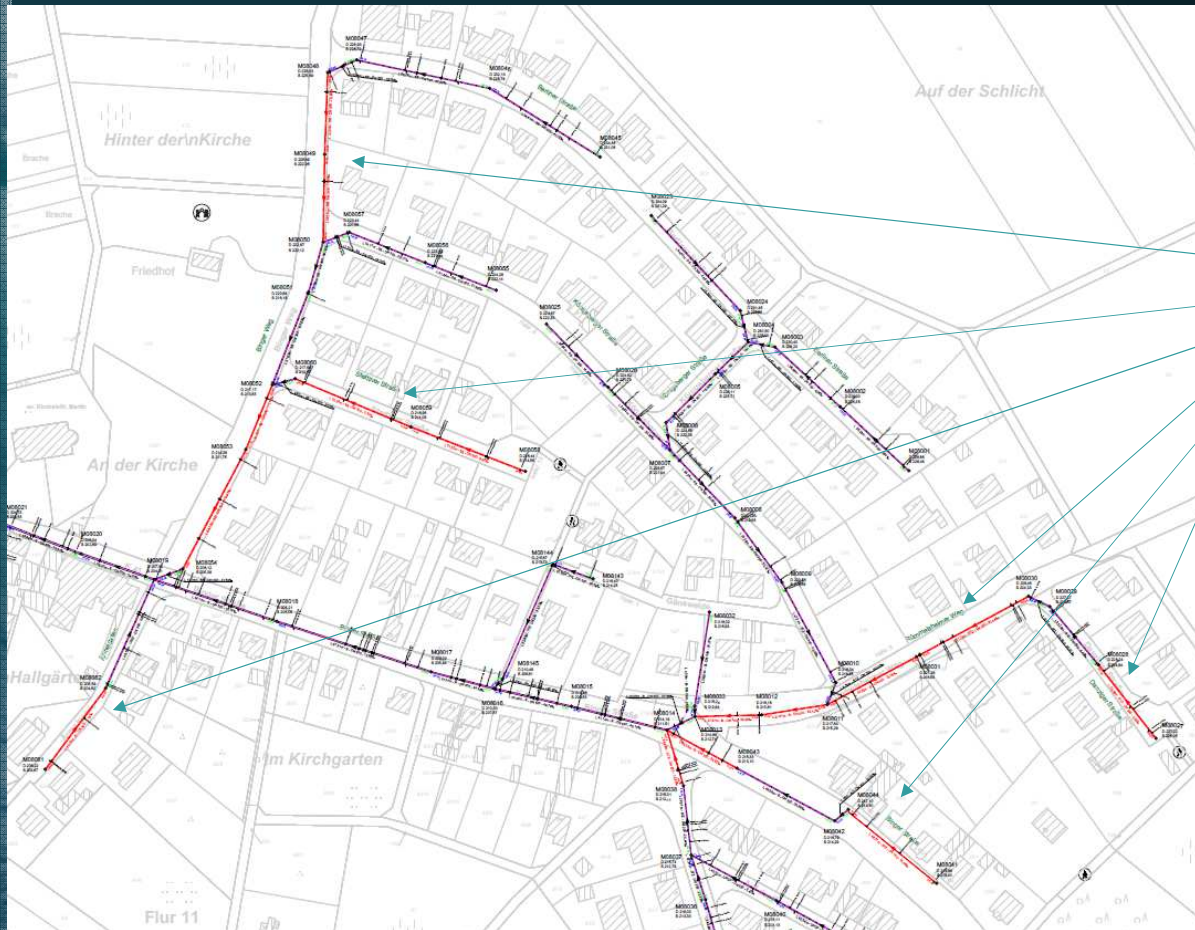

- Sanierung der Haltungen mit sofortiger & kurzfristiger Sanierungspriorität und Schachtbauwerke mit Handlungsbedarf in folgenden Straßen:
- Binger Weg
- Stettiner Straße
- Ärmelgasse
- Rümmelsheimer Weg
- Binger Straße (Teil)
- Danziger Straße
- Überwiegend geschlossene Sanierung mittels Roboter bzw. Schlauchlining (ggf. 1 Kopfloch über Jahresvertrag)
- Voraussichtliche Sanierungskosten Kosten ca. 190.000€ brutto (ohne Baunebenkosten!)

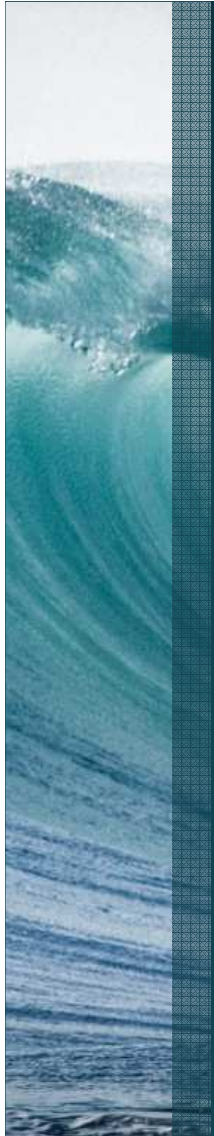

- **Ausblick zur Sanierung in den Jahren 2025-2026:**
- Festlegung der zu erneuernden Haltungen, ggf. Aufschub
- Vorerkundung zur Planung der Kanalsanierung in offener Bauweise (Baugrunderkundung, Kampfmittelfreiheit, Beweissicherung)
- Festlegung der Sanierungsabschnitte gesplittet auf zwei Jahre
- Vorbereitung der Ausführungsplanung & Ausschreibungsunterlagen aufgeteilt in zwei Lose (offene Kanalsanierung und geschlossene Kanalsanierung)
- Planung, Ausschreibung und Vergabe im Herbst / Winter 2024
- Umsetzung Frühjahr 2025 – Sommer 2026



F
r
a
g
m
e
n

